

Piano degli Interventi - Variante 19a

Variante 19a al Primo Piano degli Interventi - PRG/PI
 adottata con Deliberazione di Consiglio Comunale
 n. ___ del ___/___/___

Variante 19a al Primo Piano degli Interventi - PRG/PI
 approvata con Deliberazione di Consiglio Comunale
 n. ___ del ___/___/___

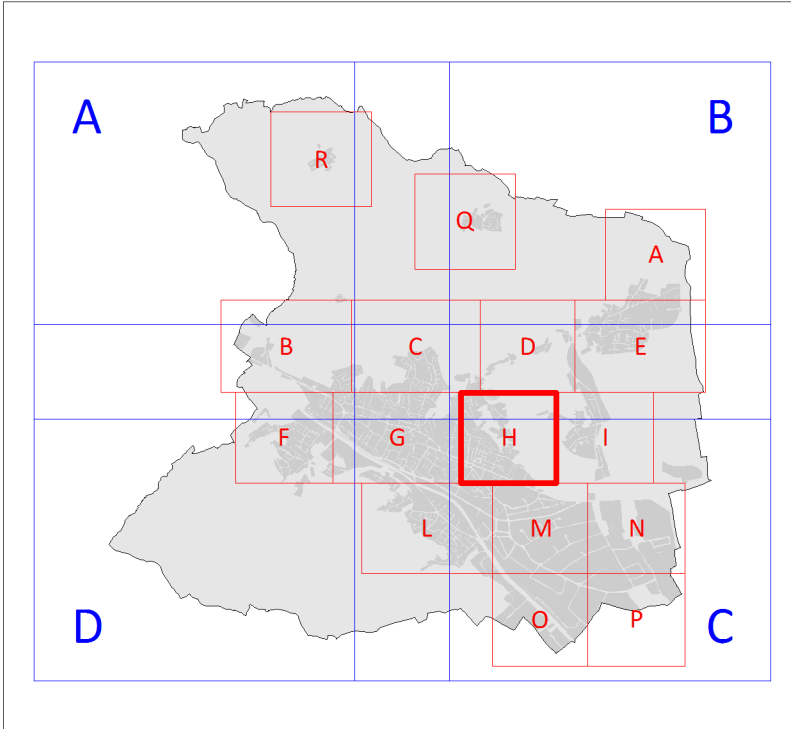

Sindaco
 Alessia Bevilacqua

Progettista - Coordinatore e Responsabile del Procedimento
 Dirigente Area Gestione del Territorio
 arch. Alessandro Mascarello

Collaboratori interni alla progettazione
 arch. Mauro Bà
 geom. Sabrina Biasin
 dott. Nicola Dalla Costa

Gruppo di lavoro interdisciplinare
 dott.ssa geol. Claudia Certomero
 dott. geol. Matteo Collareda
 dott.ssa Chiara Nichel
 prof. arch. Stefano Stanghellini
 arch. Valentina Cosmi
 ing. Luca Zanella

TAVOLA 13.3.H
CASTELLO VILLAGGIO GIARDINO
 SCALA 1:2.000

ARZIGNANO PAT+PI
PRC
 PIANO REGOLATORE COMUNALE

PRC PIANO DEGLI INTERVENTI - NOVEMBRE 2025

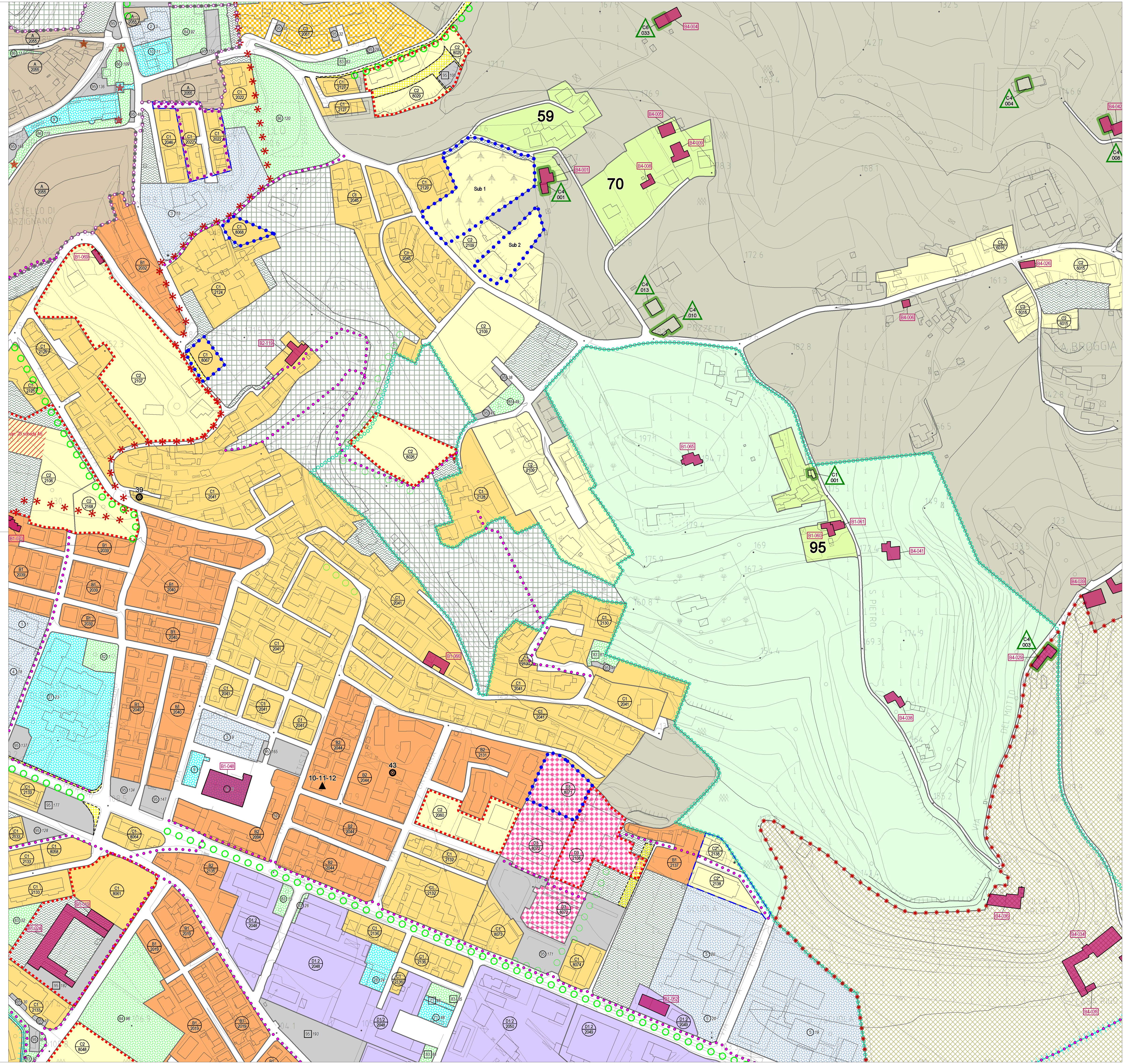

LEGENDA

	CONFINI COMUNALE
	PERIMETRI CENTRI STORICI (art. 22 NTA-Op, elaborati 13.4 in scala 1:1000)
	ZONE A centri storici (art. 22 NTA-Op)
	ZONE B1, B2, B3 di completamento (art. 24 NTA-Op)
	ZONE C1 parzialmente edificate (art. 24 NTA-Op)
	ZONE C2, C2' di espansione (art. 24 NTA-Op)
	ZONE C3 di recente urbanizzazione (art. 24 NTA-Op)
	VERDE PRIVATO (art. 20 NTA-Op)
	PERIMETRO DI ZONA SOGGETTA A STRUMENTI ATTUATIVI VIGENTI
	PERIMETRO DI ZONA SOGGETTA A STRUMENTI ATTUATIVI VIGENTI STRUMENTO ATTUATIVO GIÀ ADOTTATO PIANO PARTICOLAREGGIATO (art. 62 NTA-Op)
	STRUMENTO ATTUATIVO GIÀ ADOTTATO P.E.P. / PIANO DI RECUPERO (art. 62 NTA-Op)
	STRUMENTO ATTUATIVO GIÀ ADOTTATO PIANO DI LOTTIZZAZIONE CONVENZ. (art. 62 NTA-Op)
	ZONA DI DEGRADO VAR. 17 AL PRG (art. 33 NTA-Op)
	BENI CULTURALI E AMBIENTALI
	EDIFICI CON VINCOLO MONUMENTALE D.LGS 43/2004 CON NOTIFICA (art. 31 NTA-Op)
	VINCOLO PAESAGG. D.LGS 43/2004 AREE DI NOTEVOLE INT. PUBBLICO (art. 31 NTA-Op)
	VINCOLO PAESAGG. D.LGS 43/2004 ZONE DI INTERESSE ARCHEOLOGICO (art. 31 NTA-Op)
	EDIFICI INT. STORICO, ARCHITETTONICO E AMBIENTALE ESTERNO IN CENTRI STORICI (nona parte NTA-Op, schede B)
	STRADE DI INTERESSE PANORAMICO (art. 42 NTA-Op)
	ALBERATURE DI PRIMO ESISTENTI / DI PROGETTO
	ROGGE E CORSI D'ACQUA
	CON VISUALI (art. 34 NTA-Op)
	VINCOLO AMBIENTALE E PAESAGGISTICO (art. 33 NTA-Op)
	VINCOLO IDROGEOLOGICO-FORRESTALE (art. 33 NTA-Op)
	CIMITERI E RELATIVE FASCE DI RISPETTO RIDOTTE CON PROVVEDIMENTO (art. 33 NTA-Op)
	SERVITÙ MILITARE Base militare sul Monte Calvarina - Comune di Ronca (VR) (art. 33 NTA-Op)
	FASCIA DI RISPETTO FLUVIALE (art. 33 NTA-Op)
	CAVA E RIPORTI DI TERRENO (art. 10 NTA PAT)
	PERIMETRO AREA ASSOGGETTATA PIANO BOTANICO (art. 42 bis NTA-Op)
	AREA DI RISPETTO VILLA SALVATI (art. 33 NTA-Op)
	RISORSE IDROPTABILI E RELATIVE FASCE DI RISPETTO (art. 33 NTA-Op)
	ELETTRODOTTI E RELATIVE DISTANZE DI PRIMA APPROSSIMAZIONE (DPA) (art. 33 NTA-Op)
	ZONE DI ATTENZIONE IDRAULICA IN RIF. AL P.F.G.A. - DOTTRETO ALPI ORIENTALI (art. 33 NTA-Op)
	PERICENZE SCOPERTE (art. 30 bis NTA-Op)
	ATTIVITÀ PRODUTTIVA DA CONFERMARE E AMPLIABILE (art. 27 NTA-Op, scheda SIAP)
	ATTIVITÀ PRODUTTIVE DA CONFERMARE (art. 27 NTA-Op)
	ATTIVITÀ PRODUTTIVE DA SOTTOPORRE A PRESCRIZIONI (art. 27 NTA-Op)
	ATTIVITÀ PRODUTTIVE DA TRASFERIRE (art. 27 NTA-Op)
	OBBLIGO DI STUDIO DI COMPARTO (Var. PRG n. 16 zone produttive)
	PARCO COMMERCIALE
	PARCO FLUVIALE URBANO (art. 29 NTA-Op)
	FASCIA DI MITIGAZIONE AMBIENTALE (art. 33 NTA-Op)
	VIABILITÀ
	STRADE DI PROGETTO (art. 39 NTA-Op)
	FASCE DI RISPETTO STRADALE (art. 36 NTA-Op)
	PERCORSI PEDONALI EIO CICLABILI (art. 37 NTA-Op)
	AREA RISTORO PISTA CICLABILE