CITTÀ di ARZIGNANO

Provincia di Vicenza

SETTORE GESTIONE DEL TERRITORIO - COMUNE DI ARZIGNANO
Piazza Libertà, 12 - 36071 Arzignano (VI)
www.comune.arzignano.vi.it - e-mail: urbanistica@comune.arzignano.vi.it

Piano degli Interventi - Variante 19a

Variante 19a al Primo Piano degli Interventi - PRG/PI **adottata** con Deliberazione di Consiglio Comunale n. ____ del ___/___/_____

Variante 19a al Primo Piano degli Interventi - PRG/PI **approvata** con Deliberazione di Consiglio Comunale n. ____ del ___/___/_____

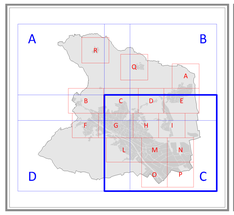

Sindaco
Alessia Bevilacqua

Progettista - Coordinatore e Responsabile del Procedimento
Dirigente Area Gestione del Territorio
arch. Alessandro Mascarello

Collaboratori interni alla progettazione
arch. Mauro Bà
geom. Sabrina Biasin
dott. Nicolò Dalla Costa

Gruppo di lavoro interdisciplinare
dott.ssa geol. Claudia Centomo
dott. geol. Matteo Collareda
dott.ssa Chiara Nichele
prof. arch. Stefano Stanghellini
arch. Valentina Cosmi
ing. Luca Zanella

TAVOLA 13.1.C
Intero Territorio Comunale
SCALA 1:5.000

ARZIGNANO PRC PIANO REGOLATORI PAT PI COMUNALE

PRC PIANO DEGLI INTERVENTI - NOVEMBRE 2025

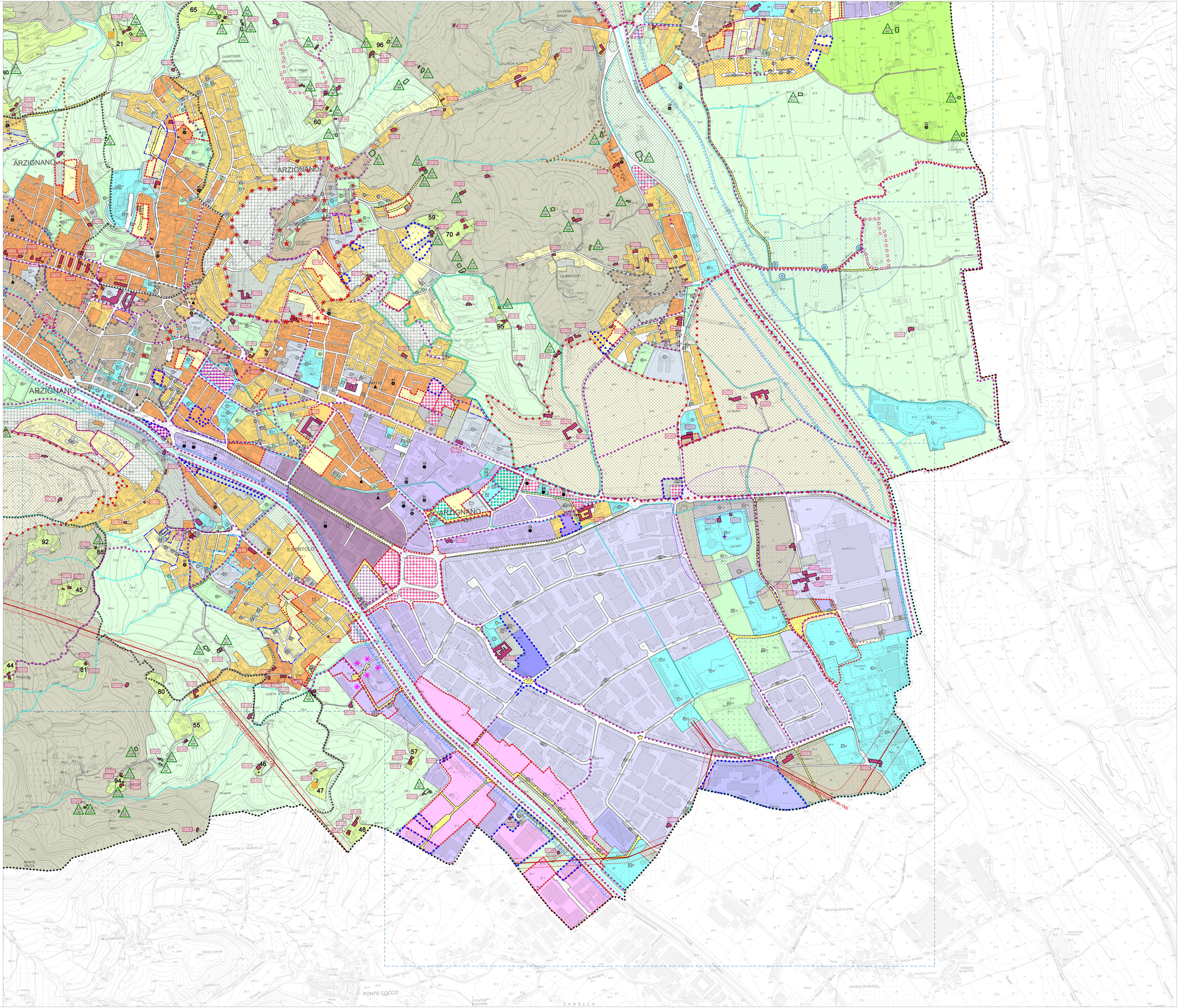
ARZIGNANO
S.BORTOLO
QUARTIERE MANTOVANO
CALPEDA BASSA
CALPEDA ALTA
LA BROGGIA
COSTA S.BORTOLO
CONTRA' S. MARCELLO
MONTE CUCA
BELLUMODORE
PONTE COCCO
ROGGIA DI SOPRA
ROGGIA DI MEZZO
ROGGIA DI SOTTO
ZANELLA
VIA DEL PIAVE
VIA DI VITTORIO
VIA MARCELLI
VIA DI SOTTO
VIA DI MEZZO
VIA ROGGIA DI MEZZO
VIA ROGGIA DI SOTTO
VIA ROGGIA DI SOPRA
VIA CONTRA' S. MARCELLO
VIA COSTA S. BORTOLO
VIA MONTE CUCA
VIA BELLUMODORE
VIA PONTE COCCO
VIA