



COMUNE DI ARZIGNANO

- PROVINCIA DI VICENZA -

Pubblicazione dati art. 21, comma 1, della Legge 18/06/2009, n. 69

TASSI DI ASSENZA DEL PERSONALE ASSEGNATO A CIASCUN SETTORE (ANNO 2009)

| UFFICIO | | tipologia di assenza | gennaio | febbraio | marzo | aprile | maggio | giugno | luglio | agosto | settembre | ottobre | novembre | dicembre | MEDIA ANNUA |
|---|-----------------------|----------------------|---------------|---------------|---------------|---------------|---------------|---------------|---------------|---------------|---------------|---------------|---------------|---------------|-------------|
| SEGRETERIA GENERALE Responsabile: N. persone in organico (medio annuo) | ferie | | | | | | | | | | | | | | #DIV/0! |
| | malattie | | | | | | | | | | | | | | #DIV/0! |
| | permessi legge 104/92 | | | | | | | | | | | | | | #DIV/0! |
| | congedi parentali | | | | | | | | | | | | | | #DIV/0! |
| | altre cause | | | | | | | | | | | | | | #DIV/0! |
| | TOTALE | 0,0% | 0,0% | 0,0% | 0,0% | 0,0% | 0,0% | 0,0% | 0,0% | 0,0% | 0,0% | 0,0% | 0,0% | 0,0% | 0,0% |
| SETTORE AMMINISTRATIVO Responsabile: DANI DENISE N. 45 persone in organico (medio annuo) | ferie | 9,17% | 6,47% | 5,33% | 7,13% | 3,48% | 4,80% | 17,60% | 35,07% | 15,13% | 5,90% | 4,18% | 14,90% | 10,76% | |
| | malattie | 5,05% | 1,91% | 4,17% | 3,52% | 3,69% | 4,20% | 4,26% | 4,59% | 5,01% | 3,58% | 4,39% | 1,15% | 3,79% | |
| | permessi legge 104/92 | 0,21% | 0,32% | 0,48% | 0,41% | 0,41% | 0,60% | 0,76% | 0,61% | 0,60% | 0,87% | 0,61% | 0,94% | 0,57% | |
| | congedi parentali | 0,93% | 2,33% | 2,52% | 3,83% | 3,89% | 3,90% | 6,81% | 6,73% | 6,71% | 6,96% | 6,73% | 6,09% | 4,79% | |
| | altre cause | 0,72% | 0,11% | 0,10% | 0,00% | 0,31% | 1,40% | 0,00% | 0,00% | 0,00% | 0,39% | 0,20% | 0,00% | 0,27% | |
| | TOTALE | 16,08% | 11,14% | 12,60% | 14,89% | 11,78% | 14,90% | 29,43% | 47,00% | 27,45% | 17,70% | 16,11% | 23,08% | 20,18% | |
| SETTORE LAVORI PUBBLICI E PROGETTAZIONI Responsabile: FATTORI PAOLO N. 29 persone in organico (medio annuo) | ferie | 9,57% | 5,22% | 6,01% | 11,09% | 3,86% | 9,52% | 23,39% | 29,23% | 14,96% | 4,68% | 3,05% | 11,53% | 11,01% | |
| | malattie | 0,71% | 5,04% | 5,38% | 5,71% | 6,49% | 3,34% | 3,60% | 3,12% | 6,99% | 7,64% | 2,54% | 1,98% | 4,38% | |
| | permessi legge 104/92 | 1,60% | 0,87% | 0,16% | 1,18% | 0,70% | 0,83% | 0,90% | 1,31% | 0,65% | 0,78% | 1,18% | 1,65% | 0,98% | |
| | congedi parentali | 3,55% | 2,96% | 0,00% | 0,00% | 0,00% | 0,50% | 0,45% | 0,00% | 0,16% | 0,00% | 0,17% | 0,66% | 0,70% | |
| | altre cause | 0,35% | 0,00% | 0,32% | 0,17% | 1,05% | 0,67% | 2,55% | 0,99% | 0,33% | 0,00% | 0,00% | 0,82% | 0,60% | |
| | TOTALE | 15,78% | 14,09% | 11,87% | 18,15% | 12,10% | 14,86% | 30,89% | 34,65% | 23,09% | 13,10% | 6,94% | 16,64% | 17,68% | |
| SETTORE GESTIONE DEL TERRITORIO Responsabile: GUARTI DANILO N. 12 persone in organico (medio annuo) | ferie | 14,67% | 4,37% | 5,09% | 6,90% | 3,52% | 13,86% | 26,96% | 40,59% | 7,87% | 3,96% | 7,55% | 21,21% | 13,05% | |
| | malattie | 5,40% | 2,38% | 1,09% | 0,77% | 1,17% | 0,00% | 0,00% | 0,00% | 2,62% | 0,36% | 3,40% | 0,76% | 1,50% | |
| | permessi legge 104/92 | 0,00% | 0,00% | 0,00% | 0,00% | 0,00% | 0,00% | 0,00% | 0,00% | 0,00% | 0,00% | 0,00% | 0,00% | 0,00% | |
| | congedi parentali | 0,39% | 1,19% | 0,73% | 1,53% | 0,00% | 0,37% | 0,00% | 0,00% | 0,75% | 0,72% | 0,75% | 0,38% | 0,57% | |
| | altre cause | 0,00% | 0,00% | 0,00% | 0,00% | 0,39% | 1,50% | 1,02% | 0,00% | 0,00% | 0,36% | 0,38% | 0,00% | 0,30% | |
| | TOTALE | 20,46% | 7,94% | 6,91% | 9,20% | 5,08% | 15,73% | 27,98% | 40,59% | 11,24% | 5,40% | 12,08% | 22,35% | 15,41% | |
| SETTORE ECONOMICO FINANZIARIO Responsabile: MAULE ALESSANDRA N. 18 persone in organico (medio annuo) | ferie | 7,91% | 7,81% | 5,54% | 7,95% | 4,38% | 14,07% | 21,33% | 27,68% | 16,42% | 4,94% | 2,49% | 14,03% | 11,21% | |
| | malattie | 0,00% | 0,00% | 0,48% | 0,00% | 0,00% | 1,51% | 0,00% | 0,00% | 0,50% | 0,94% | 3,74% | 0,51% | 0,64% | |
| | permessi legge 104/92 | 0,51% | 0,52% | 0,48% | 0,25% | 0,00% | 0,00% | 0,00% | 0,00% | 0,00% | 0,00% | 0,00% | 0,00% | 0,15% | |
| | congedi parentali | 0,00% | 0,00% | 0,00% | 0,00% | 0,00% | 0,25% | 0,00% | 0,00% | 0,00% | 0,24% | 0,50% | 0,00% | 0,08% | |
| | altre cause | 0,77% | 0,00% | 0,24% | 0,51% | 0,52% | 0,00% | 0,00% | 0,25% | 0,00% | 0,24% | 0,50% | 0,25% | 0,27% | |
| | TOTALE | 9,19% | 8,33% | 6,74% | 8,71% | 4,90% | 15,83% | 21,33% | 27,93% | 16,92% | 6,36% | 7,23% | 14,79% | 12,36% | |
| POLIZIA LOCALE Responsabile: PAROLIN MASSIMO N. 36 persone in organico (medio annuo) | ferie | 6,22% | 5,38% | 5,65% | 5,94% | 6,92% | 13,64% | 17,03% | 27,03% | 9,84% | 6,04% | 7,73% | 16,08% | 10,63% | |
| | malattie | 4,58% | 1,71% | 1,44% | 2,30% | 2,39% | 0,47% | 1,10% | 1,16% | 1,76% | 2,09% | 4,73% | 2,78% | 2,21% | |
| | permessi legge 104/92 | 0,35% | 0,37% | 0,44% | 0,36% | 0,60% | 0,36% | 0,00% | 0,12% | 0,12% | 0,00% | 0,23% | 0,12% | 0,26% | |
| | congedi parentali | 2,46% | 2,45% | 2,44% | 4,49% | 5,01% | 4,98% | 5,93% | 5,80% | 5,85% | 3,96% | 6,00% | 3,63% | 4,42% | |
| | altre cause | 2,35% | 0,98% | 0,78% | 0,49% | 1,55% | 0,83% | 0,11% | 0,58% | 3,63% | 3,08% | 3,11% | 0,97% | 1,54% | |
| | TOTALE | 15,96% | 10,89% | 10,75% | 13,58% | 16,47% | 20,28% | 24,17% | 34,69% | 21,20% | 15,17% | 21,80% | 23,58% | 19,05% | |

| | | | | | | | | | | | | | | |
|--------------------------|-----------------------|--------------|--------------|--------------|--------------|--------------|--------------|--------------|--------------|--------------|--------------|--------------|--------------|---------------|
| MEDIA COMPLESSIVA UFFICI | ferie | 8,72% | 5,92% | 5,56% | 7,67% | 4,62% | 10,07% | 19,89% | 31,24% | 13,20% | 5,41% | 5,03% | 14,99% | 11,03% |
| | malattie | 3,49% | 2,26% | 2,92% | 2,93% | 3,17% | 2,32% | 2,35% | 2,37% | 3,73% | 3,35% | 3,96% | 1,64% | 2,87% |
| | permessi legge 104/92 | 0,53% | 0,44% | 0,37% | 0,49% | 0,43% | 0,45% | 0,42% | 0,48% | 0,35% | 0,43% | 0,48% | 0,66% | 0,46% |
| | congedi parentali | 1,68% | 2,09% | 1,54% | 2,57% | 2,64% | 2,77% | 3,84% | 3,71% | 3,83% | 3,38% | 3,96% | 3,06% | 2,92% |
| | altre cause | 1,05% | 0,30% | 0,34% | 0,23% | 0,83% | 0,93% | 0,62% | 0,38% | 1,05% | 1,03% | 1,03% | 0,46% | 0,69% |
| | TOTALE | 15,5% | 11,0% | 10,7% | 13,9% | 11,7% | 16,5% | 27,1% | 38,2% | 22,2% | 13,6% | 14,5% | 20,8% | 17,97% |

TASSO DI ASSENZA PER SETTORE (andamento mensile e indicatore della media)

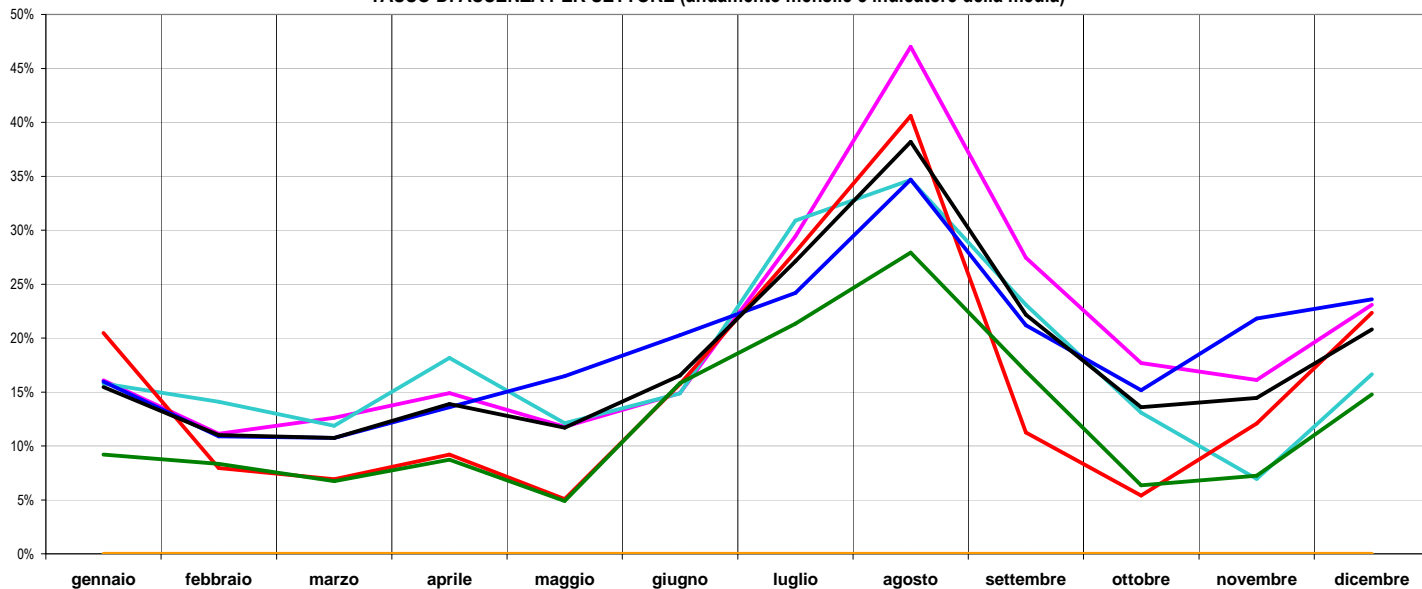

TASSI MEDI DI ASSENZA PER SETTORE E DETTAGLIO TIPOLOGIE

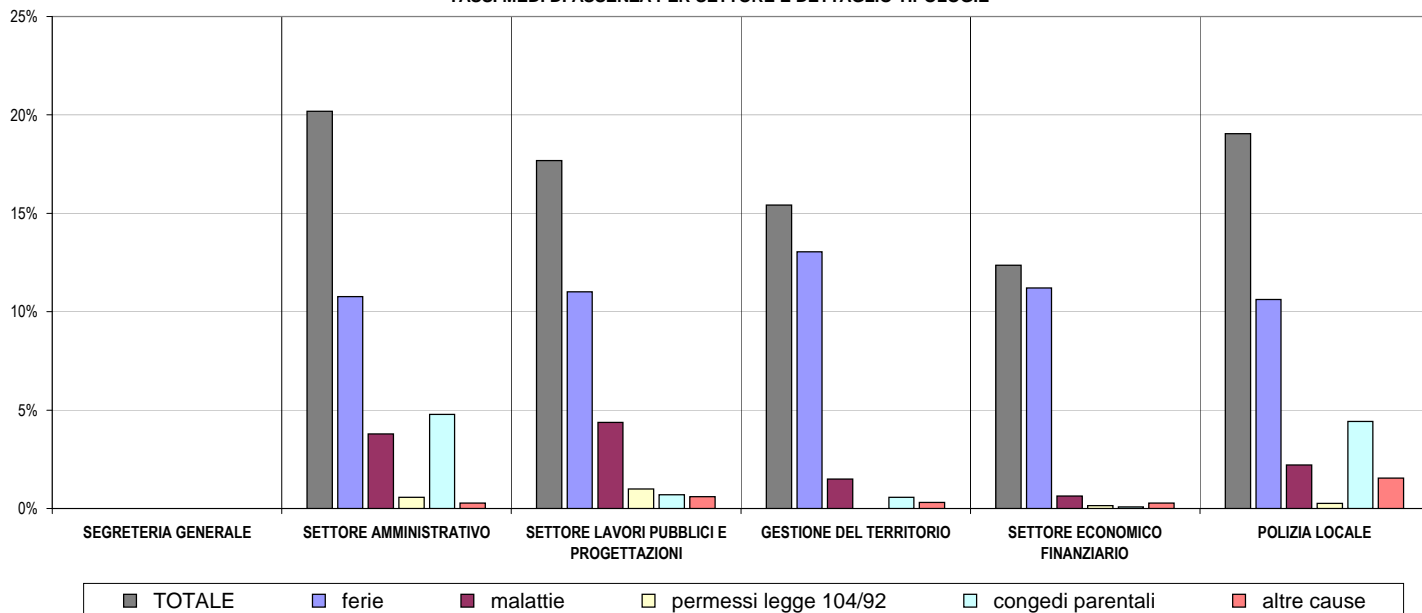

INCIDENZA TOTALE TIPOLOGIA ASSENZA (annuale)

